Apache OpenOffice telepítési útmutató

1. **Az OpenOffice magyar nyelvű verziójának telepítését** az alábbi oldalról tudod elkezdeni.

   Katt a linkre: http://www.openoffice.org/download/

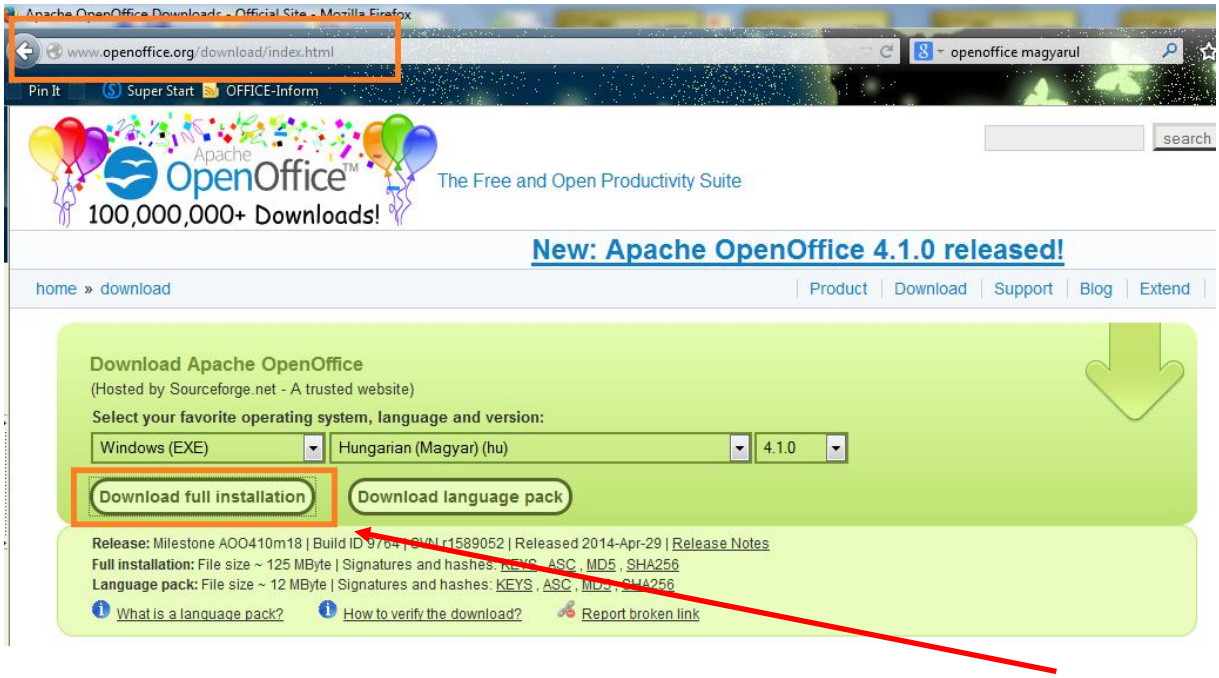

Mindig a legfrissebb verziót ajánlják letöltésre, ezt nem kell módosítani. Kattints a ***„Download full installation”*** gombra a letöltéshez.

2. Az alábbi ablakot fogod látni, ahol a ***„Fájl mentése”*** gombra kattintva megadhatod a letöltés helyét a gépeden.

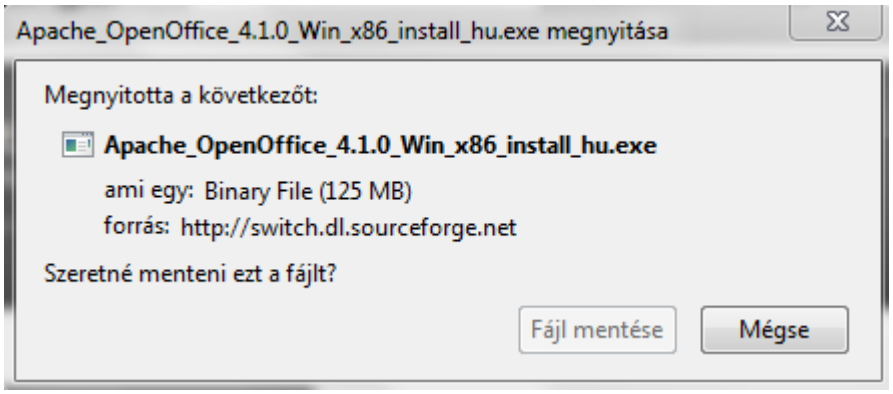

3. Kiválasztasz egy helyet a gépeden, és nagyon fontos, hogy meg is jegyezd ezt a helyet, mert innen kell majd elindítanod (futtatnod) a fájlt, amit lementettél.

4. Miután letöltődött (ez csupán néhány másodpercet vesz igénybe), meg kell keresned ezt a fájlt a gépeden és rá kell kattintanod duplán a megnyitáshoz.

Ha ezzel megvagy, felugrik az alábbi képernyő a telepítés előkészítéséhez, ahol rá kell kattintanod a ***„Tovább”*** gombra:

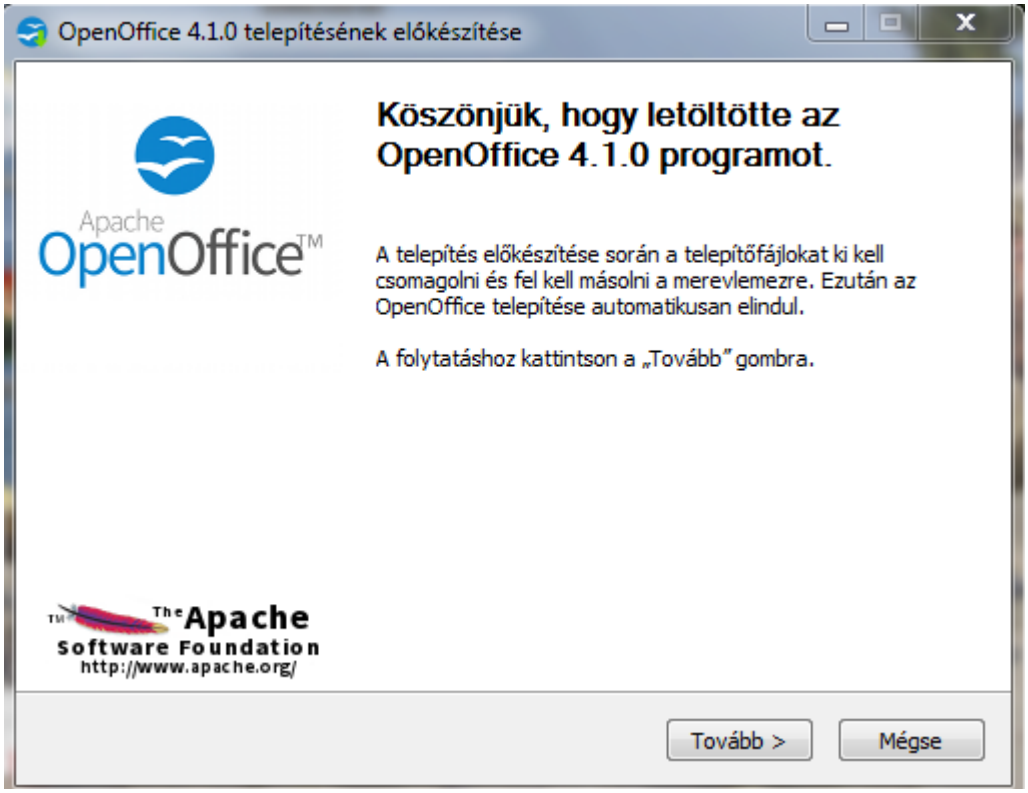

5. A következő lépésnél meg kell adnod a mappát (a ***„Tallózás”*** gomb segítségével), ahová szeretnéd telepíteni a programot, majd rá kell kattintanod a ***„Kicsomagolás”*** gombra:

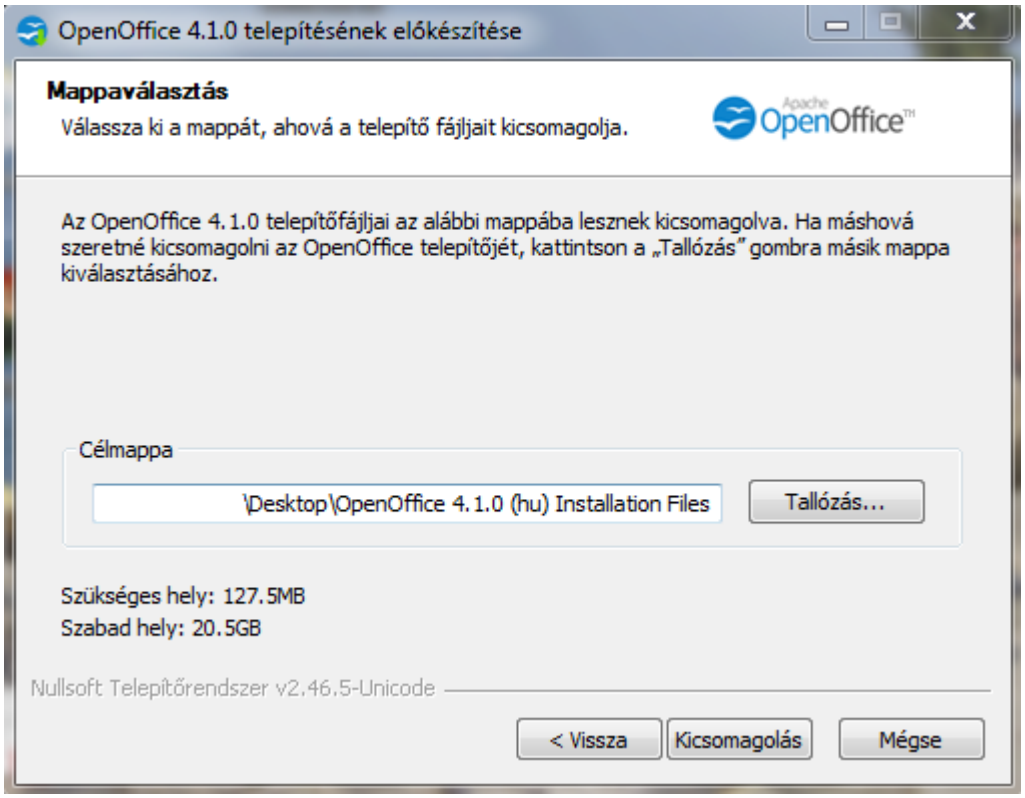

6. Elkezdődik a kicsomagolás, ami beletelhet néhány percbe.

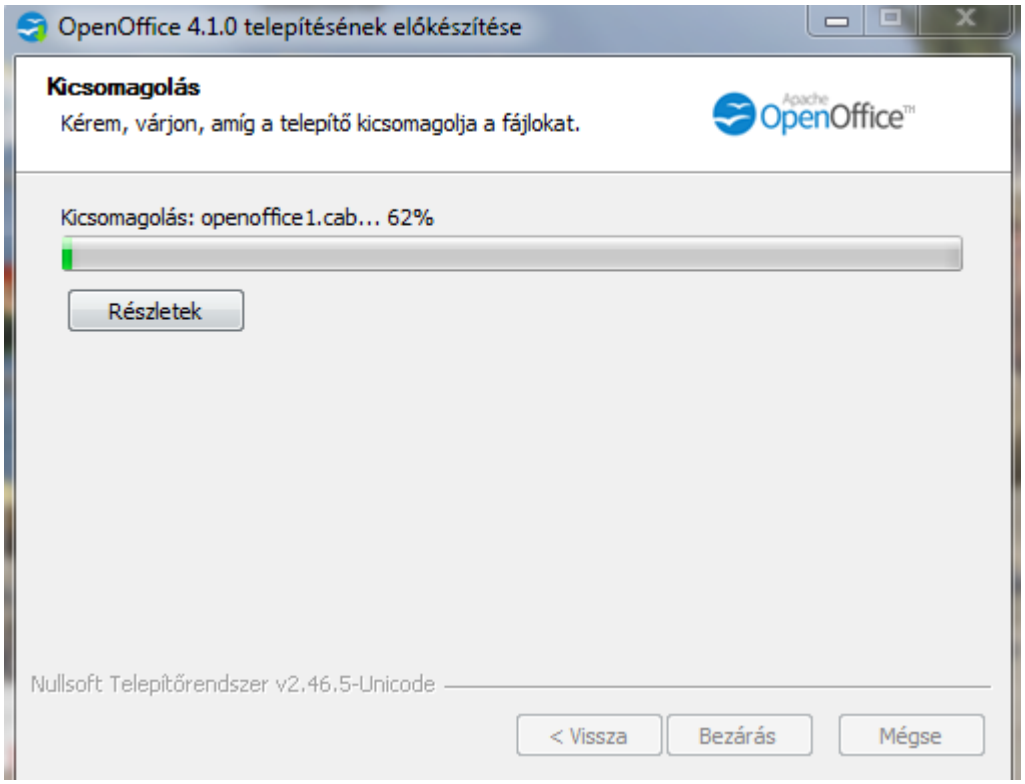

7. Miután a kicsomagolás befejeződött, automatikusan elindul a telepítővarázsló, ahol egyszerűen csak a ***„Tovább”*** gombra kattintva lépünk tovább.

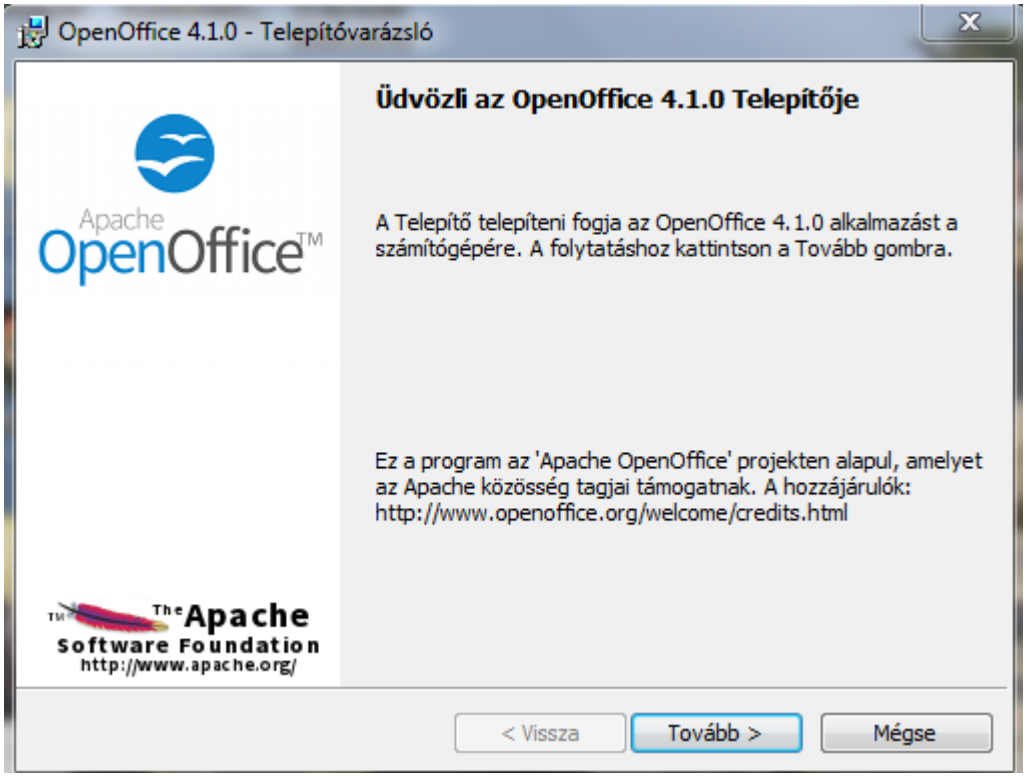

8. A következő lépésnél meg kell adni a nevet, ami szerkesztéskor meg fog jelenni a későbbiekben. Ez lehet a saját neved, de megadhatsz becenevet is.

Megadhatod azt is, hogy az összes felhasználó számára telepítve legyen-e a program, vagy csak számodra. Ha egyedül használod a gépet, akkor ez nem fontos, bármelyik lehet.

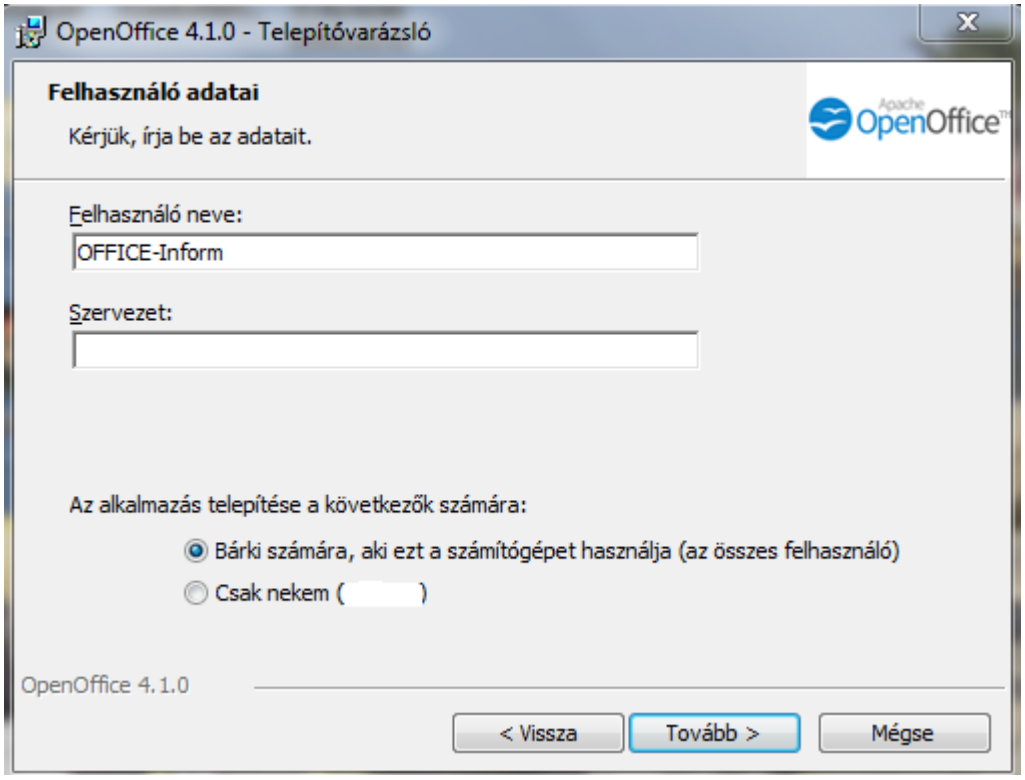

9. Ha ezeket megadtad, akkor menjünk is tovább. A következő lépésnél eldöntheted, hogy szokásos vagy egyéni telepítési módot választasz. Én általában az egyéni típust szoktam beállítani, mert több lehetőséget ajánl fel és én dönthetem el, mi kerüljön telepítésre.

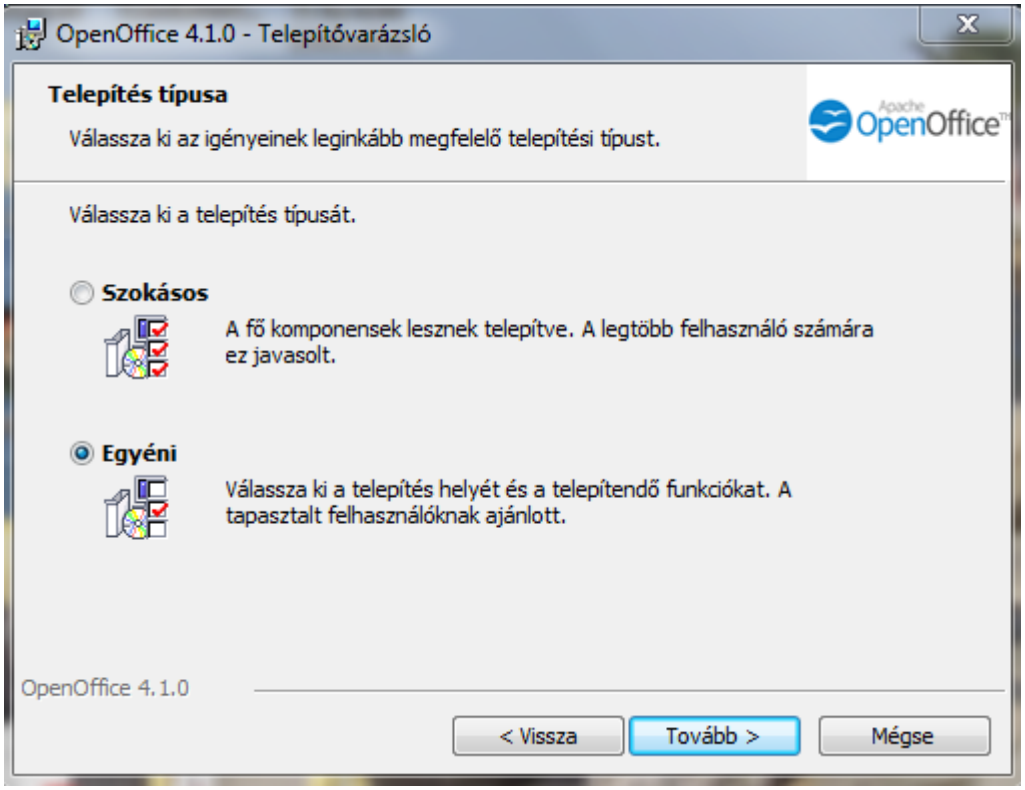

10. Ezen az útvonalon haladva kiválaszthatod az OpenOffice modulok közül, amelyeket telepíteni szeretnél. Rád bízom a döntést, lehet akár mindegyiket. A „***Módosítás***” gombra kattintva megadhatsz egy másik helyet tetszés szerint, ahová telepíteni kívánod a programot.

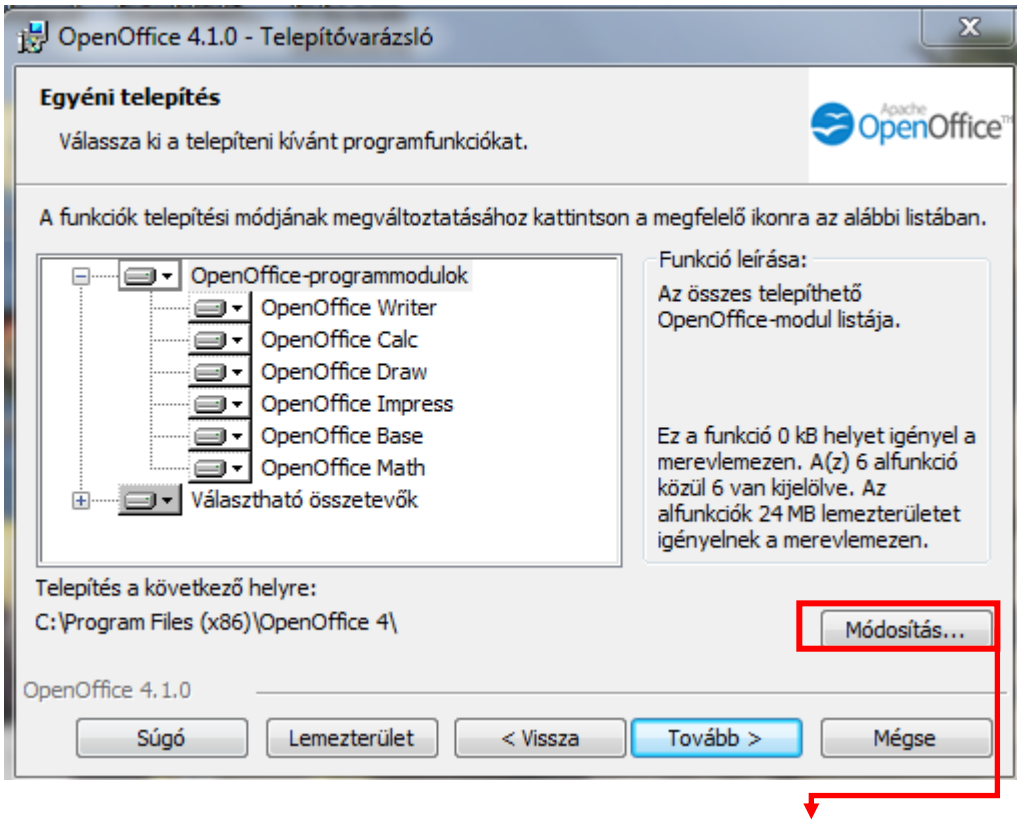

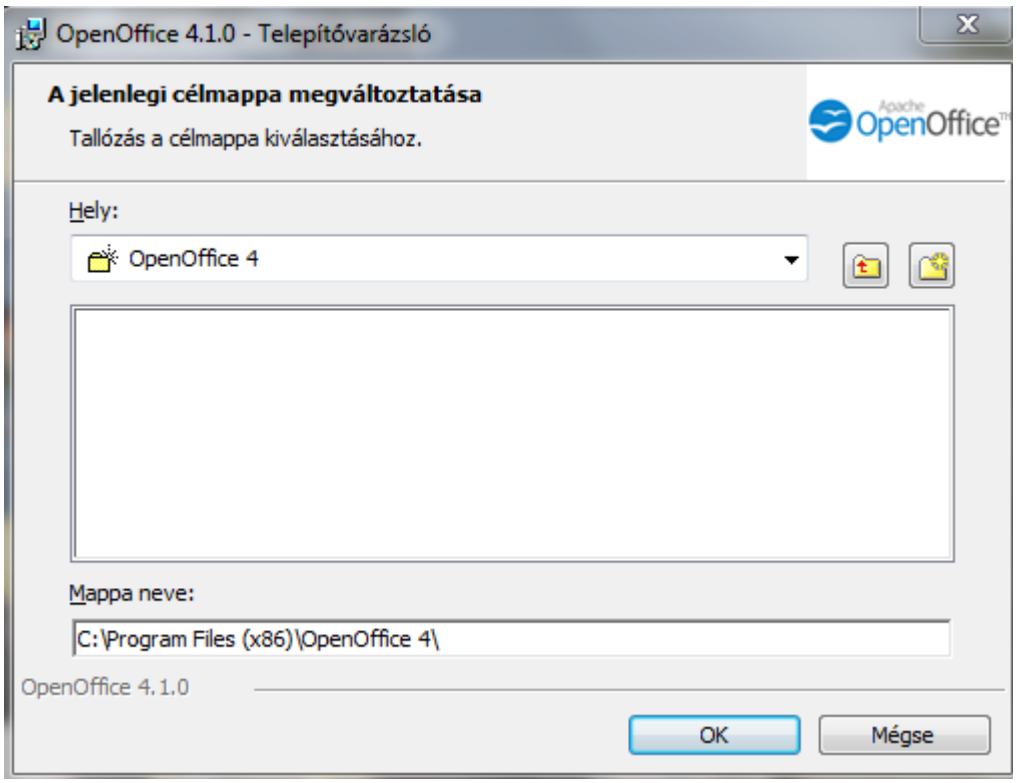

11. Ha van már a gépedre telepítve Microsoft Office csomag, akkor továbblépést követően beállíthatod, hogy melyik program legyen az alapértelmezett alkalmazás egy dokumentum,

táblázat, illetve prezentáció megnyitásakor. (Vagyis választhatsz, hogy a Microsoft Word/ Excel/ PowerPoint program vagy a most letöltött OpenOffice nyissa meg a fájlokat dupla kattintásra.) Ha az OpenOffice-t csak kipróbálni szeretnéd, akkor ne jelöld be ezeket a lehetőségeket.

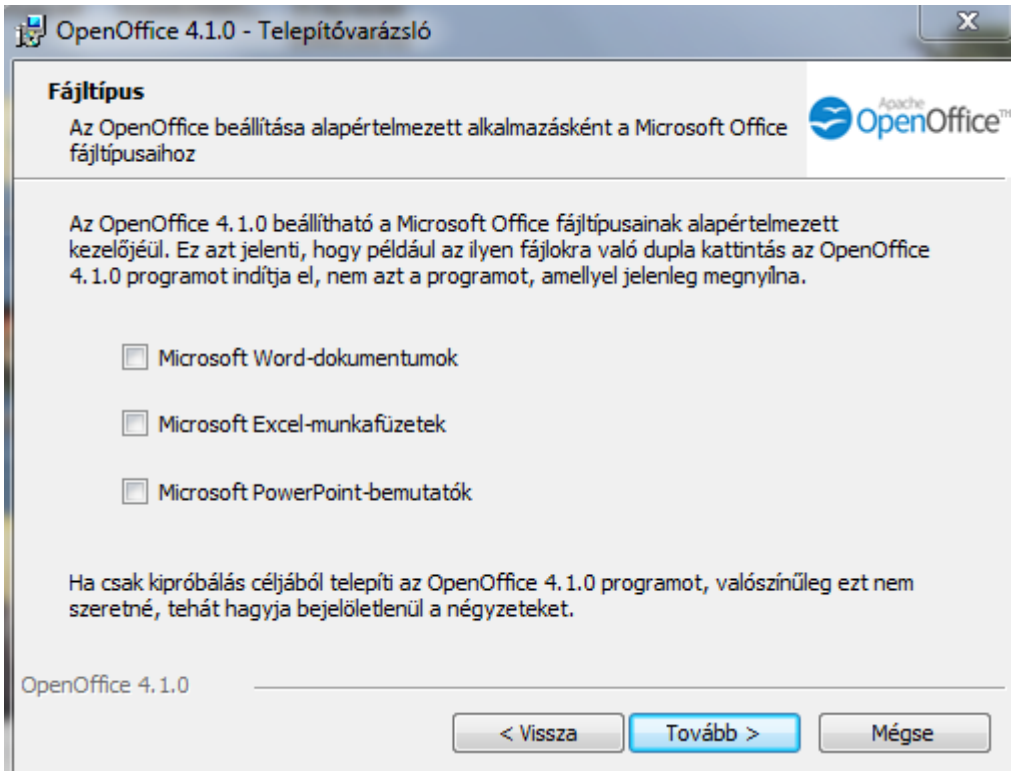

12. A telepítés megkezdése előtt még választhatsz, hogy létrehozzon-e a program az asztalon indító hivatkozást. Én ezt javaslom, mert így könnyebben megtalálod, ha meg akarod nyitni.

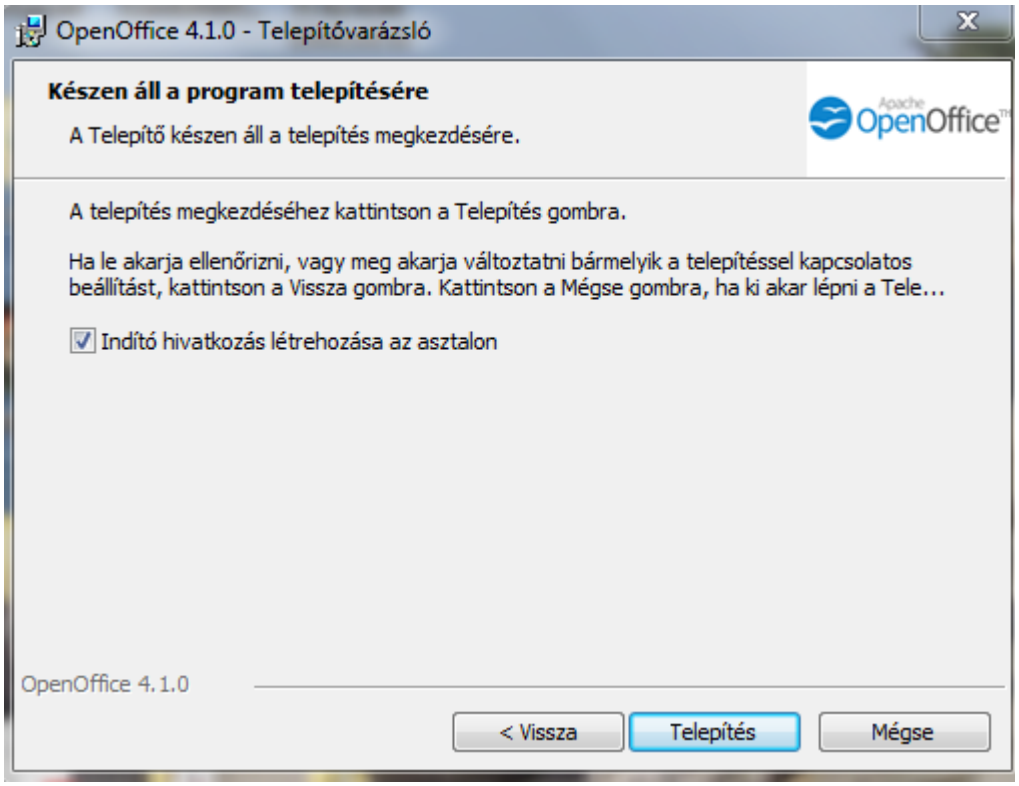

13. Miután innen továbbléptél a ***„Telepítés”*** gombra kattintva, megkezdődik a telepítés a megadott beállításokkal. Néhány percet ez is igénybe vesz.

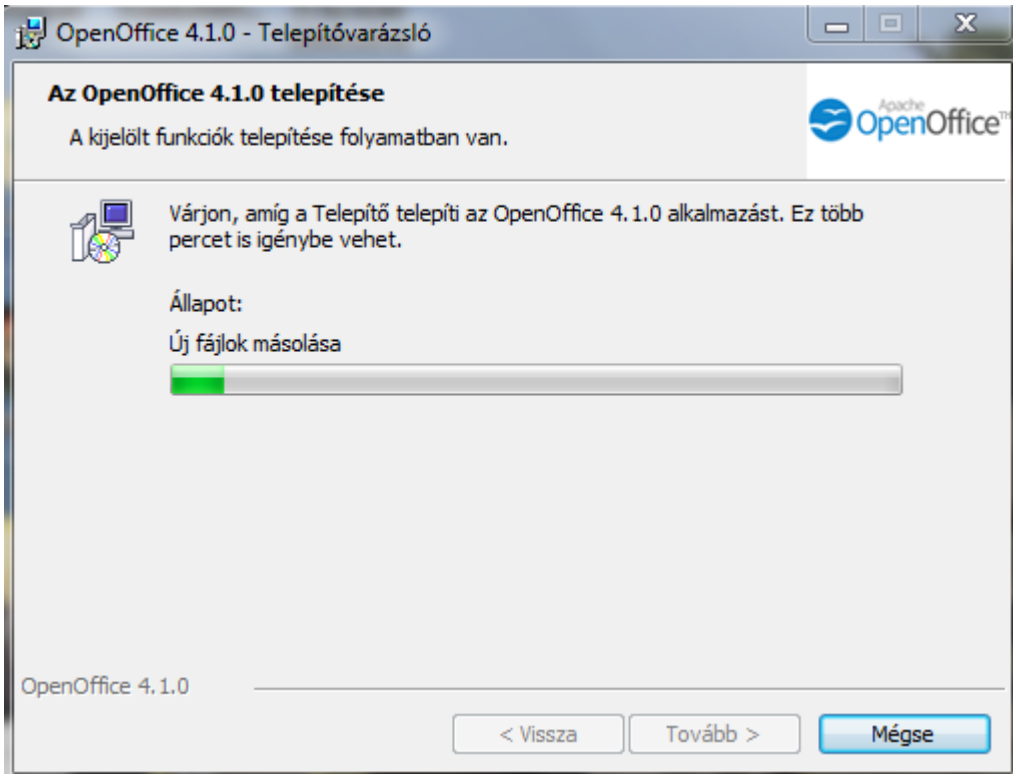

14. Miután végzett, a telepítés befejeződött, már csak a „Befejezés” gombra kell kattintani és készen is vagyunk.

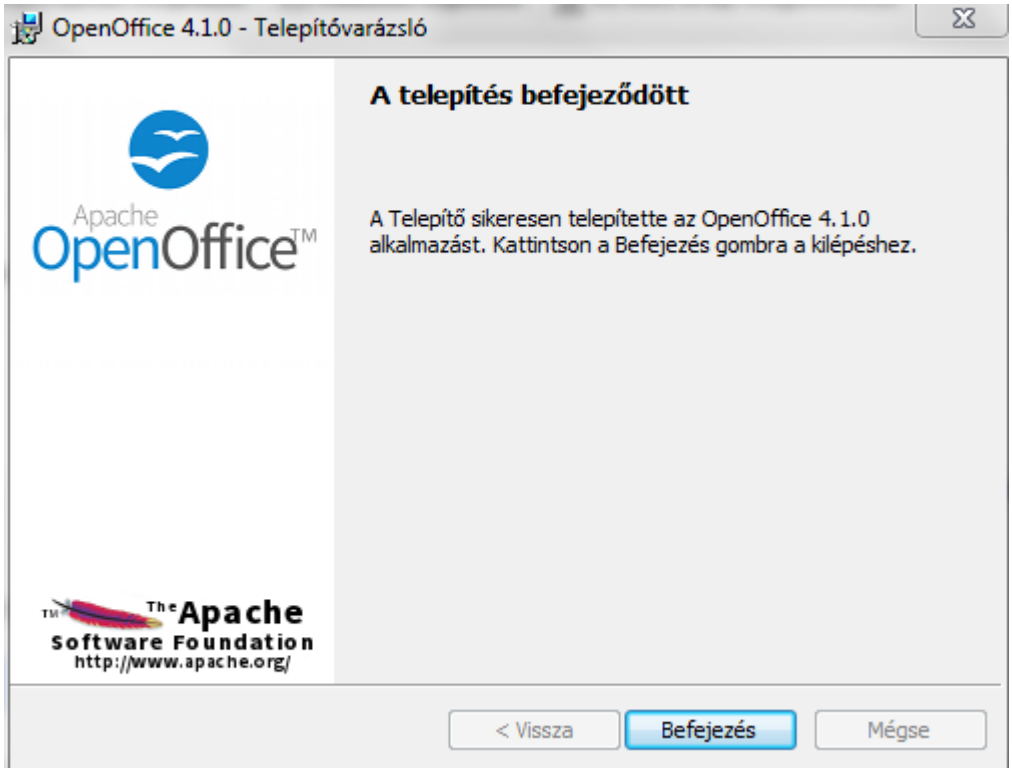

15. Megnyitáshoz keresd meg az asztalon az OpenOffice program ikonját és kattints rá duplán az egérrel:

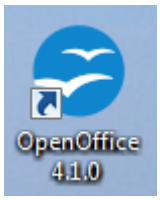

16. Válaszd ki a megjelenő lehetőségek közül például a **„Szöveges dokumentumot”** és kattints rá.

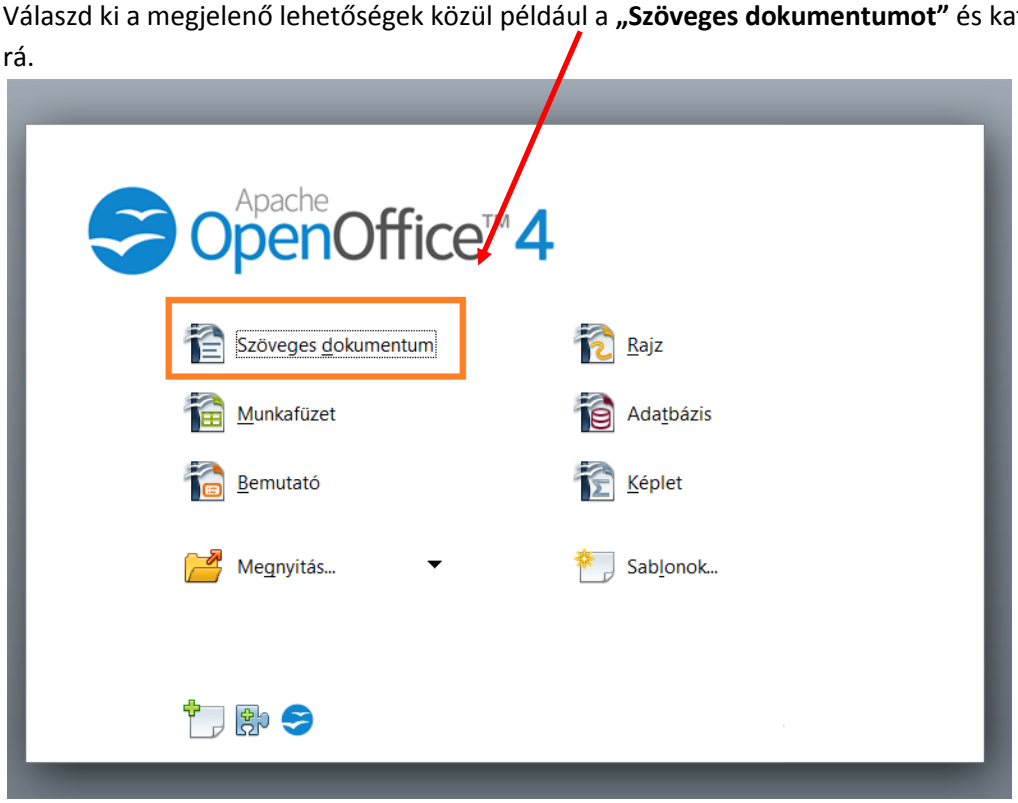
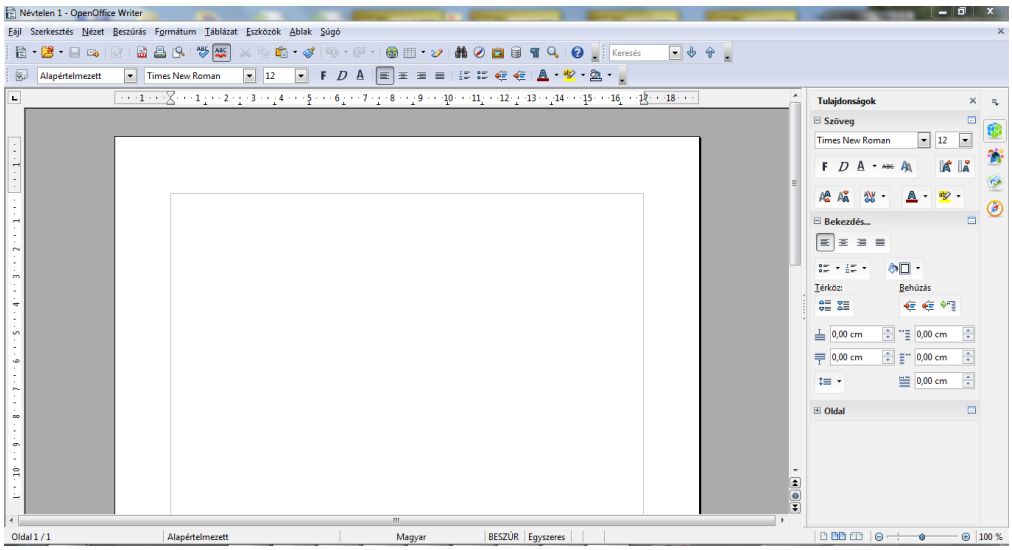
17. Megjelenik egy új dokumentum, ami most már csak arra vár, hogy elkezdjük szerkeszteni.